

PANORAMICA DEL MANUFATTO DI IMBOCCO: LATO DESTRO



STATO ATTUALE



STATO DI PROGETTO

PANORAMICA DEL MANUFATTO DI IMBOCCO: LATO SINISTRO



STATO ATTUALE



STATO DI PROGETTO

PARTICOLARE DELLA SOGLIA



STATO ATTUALE



STATO DI PROGETTO

PARTICOLARE DELL'IMBOCCO DEL TRATTO TOMBATO



STATO ATTUALE

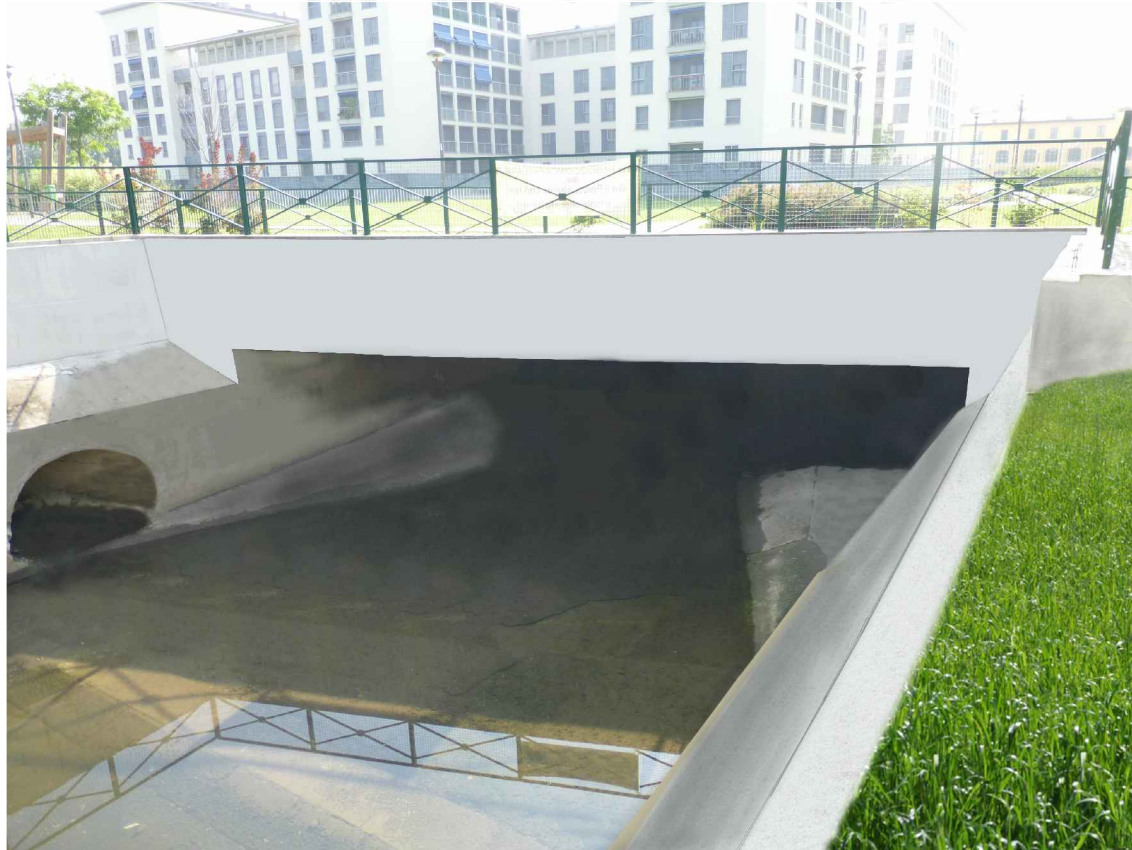

STATO DI PROGETTO



LAVORI DI MANUTENZIONE STRAORDINARIA  
DEL SOTTOPASSO DI CONCA FALLATA IN  
COMUNE DI MILANO  
[MI-E-788]

PROGETTO ESECUTIVO

ELABORATO		OGGETTO	
P02		SIMULAZIONE FOTOGRAFICA PRIMA E DOPO L'INTEVENTO	
SCALA		Progettista:	Responsabile del procedimento:
-		prof. ing. Luigi Natale	dott. ing. Gaetano La Montagna
Revisione	Data	Note	
1.0	LUGLIO 2014	-	